

# Deutscher Holstein Verband e.V. • Offizielle Zuchtbescheinigung • German Holstein Association Zuchtbescheinigung für den innergemeinschaftlichen Handel, ausgestellt in Übereinstimmung mit der Entscheidung 2005/379/EG

TIER Rinderprod. Berlin-Brandenb.

NAME: Azur ET GEBOREN: 14.07.2014  
 NUMMER: DE 12 713 98986 ZB-NR.: 10 823136  
 RASSE: Holstein-Sbt  
 GESCHLECHT: männlich  
 GEN.: CVF BLF BYF  
 DNA.: 142043517  
 ZUCHTBUCH: Herdbuch A

## VATER DES TIERES

NAME: Anton GEBOREN: 05.04.2012  
 NUMMER: CA 9608054 ZB-NR.: 10 507148  
 GEN.: CVF BLF BYF  
 ZW: +1168 -0,09 +37 +0,01 +41 RZM: 124  
 RZE: 137 RZS: 116 RZN: 130 RZR: 113 RZG: 146

## VATERSVATER

NAME: Epic GEBOREN: 26.05.2010  
 NUMMER: CA 11104016 ZB-NR.: 10 889147  
 GEN.: CVF BLF BYF DPF EX92  
 ZW: +1168 -0,23 +22 -0,09 +30 RZM: 115 RZG: 133  
 V.V.V.: Super 10 506180  
 V.V.M.: Emily US 139232811

## VATERSMUTTER

NAME: Alesia GEBOREN: 10.08.2010  
 NUMMER: CA 11026708  
 EIN.: (1)VG 87  
 ZW: Ausschußgrenzen ZWS  
 L: 2/1LA 12367 3,70 458 3,07 380

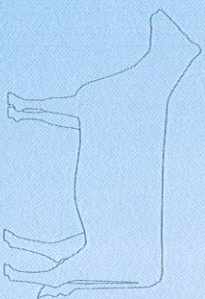
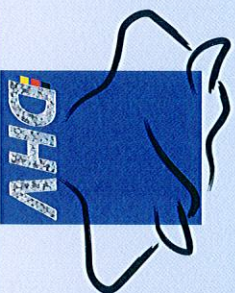

## MUTTER DES TIERES

NAME: Ombra 5371 GEBOREN: 18.10.2012  
 NUMMER: DE 15 011 45371  
 EIN.: 01/87-87-84-84/85\*  
 ZW: +1727 -0,20 +47 -0,09 +48 RZM: 129  
 RZE: 114 RZS: 106 RZN: 127 RZR: 117 RZG: 144  
 L: TL15/03 100 4427 3,70 164 2,87 127

## MUTTERS VATER

NAME: Shamrock GEBOREN: 11.09.2009  
 NUMMER: US 68977120 ZB-NR.: 10 506485  
 GEN.: RDF CVF BLF BYF VG85  
 ZW: +871 -0,01 +33 -0,16 +13 RZM: 107 RZG: 127  
 M.V.V.: Planet 10 506046 EX  
 M.V.M.: Shawn US 62360741

## MUTTERS MUTTER

NAME: Obama GEBOREN: 03.10.2008  
 NUMMER: IT 4990551975  
 EIN.: (1)VG 87  
 ZW: +669 +0,03 +29 +0,15 +37 RZM: 122  
 L: LA11/02 12237 3,33 407 3,19 390

ZÜCHTER: 030188200.001

RBB Rinderproduktion Berlin-Brandenburg GmbH  
 14550 Groß Kreutz Lehninger Str. 9

BESITZER: 030140800.001  
 RinderAllianz GmbH  
 17348 Woldegk Am Bullenberg 1

M.M.V.: Mr. Burns 10 503914  
 M.M.M.: Mata IT 4990279510

Rinderzuchtverband Mecklenburg-Vorpommern e.G.  
 Karow • Zarchliner Straße 7 • 19395 Platz am See  
 Tel. (03 87 38) 73 00 • Fax (03 87 38) 30 50  
 DATUM: 30.07.2015  
 UNTERSCHRIFT  
 Geschäftsführer i. A. (Schondorf)







# IFN Schönnow GmbH

Abteilung Abstammungskontrolle und Gendiagnostik

Bernauer Allee 10

Phone: ++49 (0)3338 709801

www.ifn-gendiagnostik-gmbh.de

D-16321 Bernau bei Berlin

Fax: ++49 (0)3338 709804

kurz@ifn-gendiagnostik-gmbh.de

## Untersuchungsbefund Abstammung Rind

Tier			Probe	
Name	name		U.-Nr.	test-no.
LOM	eartag	276 00 1271398986	Probe	sample
HBNR	hb-no.		Probeneingang	
Geb.-Dat.	d.of.birth	14.07.2014	U.-dat.	test date
Rasse	breed	SBT		
Geschlecht	sex	M	Besitzer	
Zwilling	twin	N	Zuchtverband	herdbook
Embryotransfer		J	Besitzer	owner

MS

Nachkomme / offspring		Mutter / dam		Vater / sire	
Name		Name	OMBRA	Name	ANTON
LOM	276 00 1271398986	LOM	276 00 1501145371	LOM	124 00 0009608054
HBNR		HBNR		HBNR	10507148
U.-Nr.	14/13517	U.-Nr.	12/14087	U.-Nr.	13/55171

LOCI			
BM1818	262 / 266	262 / 262	262 / 266
BM1824	178 / 180	180 / 188	178 / 188
BM2113	127 / 137	137 / 139	125 / 127
CSRM60	96 / 100	100 / 102	
ETH3	117 / 117	117 / 117	117 / 129
ETH10	219 / 219	219 / 225	217 / 219
ETH225	148 / 152	148 / 150	150 / 152
INRA023	210 / 214	210 / 214	202 / 210
SPS115	248 / 248	248 / 248	248 / 252
TGLA53	154 / 184	160 / 184	154 / 160
TGLA122	161 / 183	183 / 183	143 / 161
TGLA126	115 / 123	117 / 123	115 / 117
TGLA227	91 / 97	91 / 91	83 / 97

Die Testergebnisse beziehen sich nur auf die oben ausgewiesene Probe, die nicht vom Labor entnommen wurde. Die Nomenklatur wurde entsprechend der ISAG Vorgaben standardisiert (adjusted to animal No. 1 comparison test in cattle 1995). Methode A04-GD-II-30112010 (PCR).

### Ergebnisinterpretation / Interpretation

Die Abstammung des Nachkommen von folgendem Elternpaar kann **nicht ausgeschlossen** werden:  
ANTON 10507148 / OMBRA 1501145371

### Bemerkungen / comments

Schönnow, den 30.7.2014

Dr. A. Kurz, Laborleiterin

Die Genotypisierung wurde mit größter Sorgfalt und nach dem aktuellen Stand der Forschung und Wissenschaft durchgeführt. Gewährleistungsverpflichtungen können jedoch nicht übernommen werden. Schadensersatzansprüche werden auf Vorsatz und grobe Fahrlässigkeit beschränkt. Der Ersatz von Folgeschäden ist ausgeschlossen. Bei Fragen zur Ergebnisinterpretation der obenstehenden Daten, wenden Sie sich bitte an die IFN Schönnow GmbH (ISAG-Lab.-Code: D/SCH).  
**Die Vervielfältigung des Originals ist nicht gestattet.**

F08b-GD-III-01122010